

Corso di formazione:

**Le schede di sicurezza
(SDS) tra Reg. 1907/2006
(REACH) e
Reg. 1272/2008 (CLP)**

**25 Settembre 2009
ore 9.30 – 17.30
Spinlab1 S.r.l.
Via S. Bortolo, 10
36020 Pove del Grappa (VI)**

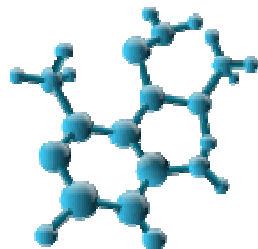

Obiettivi

La revisione e riformulazione della nuova politica chimica europea iniziata nel 2001 con il libro bianco e proseguita poi operativamente con il Regolamento 1907/2006 (REACH) si è ora completata con il **Regolamento 1272/2008**, pubblicato nella G.U.U.E. L 353 del 31 dicembre 2008 (Regolamento CLP – Classification, Labelling, Packaging) ed in vigore dal 20 gennaio 2009. Questo Regolamento detta i nuovi parametri per la classificazione, l'imballaggio e l'etichettatura delle sostanze e delle miscele chimiche pericolose.

I regolamenti REACH e CLP, affiancati, costituiscono ora il quadro normativo di riferimento per tutti gli aspetti concernenti le sostanze chimiche (pericolose e non), sia tal quali, che contenute all'interno di miscele o articoli.

Tra le novità per le imprese produttrici, importatrici ed utilizzatrici di sostanze o miscele pericolose si segnala:

- l'introduzione di nuove modalità e nuovi simboli per rappresentare la classificazione di sostanze e miscele (questa la nuova denominazione dei preparati) ed il prevedibile aumento del numero di miscele classificate come pericolose;

- la necessità di redigere Schede di Sicurezza nuove che tengano conto, in aggiunta alle prescrizioni riportate in All. II di REACH (Guida alla compilazione delle schede di dati di sicurezza), dei nuovi parametri imposti dal CLP;

- la creazione di etichette nuove riportanti i pittogrammi CLP, che sostituiranno la precedente simbologia.

Relatore

Dr. Gianluca Stocco, componente del Gruppo di lavoro delle Autorità Competenti REACH (CA-Meeting Group di Bruxelles) in qualità di rappresentante delle Piccole e Medie Imprese europee e consulente del Ministero dello Sviluppo Economico per il REACH.

Ha ricoperto per diversi anni la carica di Responsabile tecnico del settore "vernici, solventi, adesivi e inchiostri" di Unionchimica.

Da molti anni si occupa dei regolamenti riguardanti le sostanze e preparati pericolosi e la loro applicazione in campo industriale.

Destinatari

- Chiunque utilizzi schede di sicurezza
- Personale coinvolto nella redazione di schede di sicurezza.

Termine d'iscrizione

Si prega di inviare scheda di iscrizione e copia dell'avvenuto pagamento almeno 15 giorni prima la data d'inizio del seminario.

Quota d'iscrizione:

- 1° partecipante: € 250 IVA esclusa
- Succ.: €200 IVA esclusa
- Consorziati Spinlab :€150 IVA esclusa

Modalità di pagamento

Bonifico bancario anticipato presso Banco Popolare di Verona e Novara Filiale di Bassano del Grappa, via O. Marinali 87 IBAN IT90H051886016000000011366.

Materiale didattico

Atti del corso.

Attestato di partecipazione

E' previsto il rilascio dell'attestato di partecipazione



Le schede di sicurezza (SDS) tra Reg. 1907/2006 (REACH) e Reg.1272/2008 (CLP)

25 Settembre 2009
ore 9.30 – 17.30
Spinlab1 S.r.l.
Via S. Bortolo, 10
36020 Pove del Grappa (VI)

Per informazioni:

Spinlab1 S.r.l.
Tel.: 04241931516 – Fax: 0424031415
E-mail: laboratorio@spinlab1.com
Web: www.spinlab1.com

Scheda di adesione

Ragione Sociale _____
p.IVA _____
Indirizzo _____ CAP _____
Città _____ PR _____
Telefono _____ Fax _____
E-mail _____

Si trasmette via fax 0424031415 o via e-mail a laboratorio@spinlab1.com la presente conferma di iscrizione dei signori:

1) Cognome e nome _____

2) Cognome e nome _____

Data _____

Firma e timbro dell'Azienda _____

Spinlab1 s.r.l. garantisce i più corretti criteri di riservatezza nel trattamento dei dati forniti in ottemperanza della legge 196/03 sulla tutela dei dati personali.

Annullamento dell'iscrizione

E' attribuito a ciascun partecipante il diritto di recesso ai sensi dell'art. 1373 C.C., che dovrà essere comunicato via e-mail a laboratorio@spinlab1.com entro una settimana antecedente l'inizio del corso. In caso contrario la quota versata verrà trattenuta a titolo di rimborso delle spese sostenute per l'organizzazione del corso. Nel caso non venisse raggiunto il numero minimo di 10 iscritti, Spinlab1 si riserva la possibilità di posticipare la data del seminario. Spinlab1 s.r.l. non è responsabile di eventuali variazioni e/o annullamento della data prevista per il seminario.



CAMERA DI COMMERCIO
INDUSTRIA ARTIGIANATO AGRICOLTURA
VICENZA

